

DPR Søg

Et DPR Modul

Hvad er DPR Søg

DPR Søg er en løsning til medarbejdere, som har behov for adgang til opdaterede personoplysninger. Det er et pc-program, som afvikles på brugernes pc'er. Det giver en let mulighed for at finde oplysninger om personer, som I har i jeres DPR Register. På samme måde, som I ellers ville slå op i CPR.

Hvorfor DPR Søg

DPR Søg giver sagsbehandlerne adgang til oplysninger om netop den personkreds, som er relevant for jer.

Det koster ikke ekstra, uanset hvor mange gange I slår op med DPR Søg.

I kan integrere DPR med sagsbehandlingen bl.a. ved at trække navn og adresse over i breve og andre dokumenter.

Hvad opnås med DPR Søg

DPR Søg

Søgning kan enten ske ved at indtaste personnummeret eller ved at udfylde nogle søgekriterier.

Personnr	Status	Adresseingsnavn	Adresse	Tillyttet adr.	Kode	Kommune
070891-1054		Andersen,Ann Britt	Skovbovej 50,50,5050	07 08 1991		Skovboj(267)
070891-1038		Andersen,Anne-Lise	Skovbovej 50,50,5050	07 08 1991		Skovboj(267)
070891-1046		Andersen,Anne-Maie	Skovbovej 50,50,5050	07 08 1991		Skovboj(267)

Oplysninger om personen vises på en række faneblade.

CPR-nr.: 070891-1038 | Andersen,Anne-Lise | Kommune: Skovbo

Stamkort	Navne	Adresser	Civilstand	Separation	Familie	Bopælsamt.	Diverse	Kom.foth.	Ngtaler
Skovbo-Borup Gård Skovbovej 50,50,5050 Pasby Lige 4140 Borup									
Tillyttet kommune:									
Adressedato:									
Tidligere kommune:									
Fratlyttet tidl. kom.:									
Kontaktadresse:									Nej
Supplerende adresse:									Nej
Kommunale forhold:									Nej
Folkeregisternotat:									Nej
Stabsborger i:	Danmark		Civilstand:	Ugift (U)		Mor:			Uoplyst
Fød.reg.sted:	Farum, Farum		Civilstandsdato:			Far:			Uoplyst
Fødestedstekst:			Ægtefælle:			Børn:			Nej
Folketrikke:	Udenfor (U)		Civilstandsmynd.:						
			Valgretsdato:						
Beskyttelse		Under værgemål							
Tidl. adresse:									

DPR Word

Når man har fundet den ønskede person med DPR Søg, kan man klikke på Word ikonen. Herved startes Word op og navn og adresse sættes ind i toppen på jeres brevpapir.

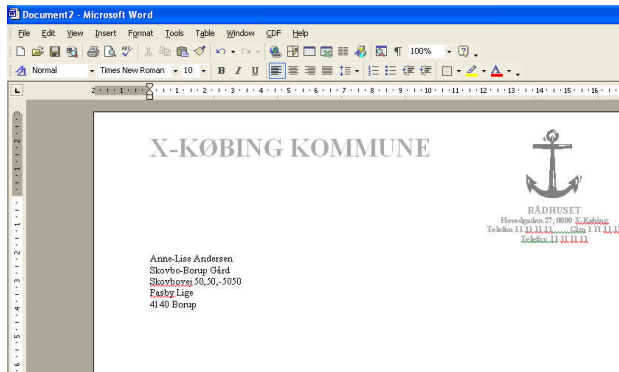

Tilsvarende er det muligt fra Word at klikke på en DPR ikon. Et vindue til indtastning af personnummer fremkommer. Navn og adresse indsættes i dokumentet.

DPR Viderestilling

Hvis I har modulet DPR Viderestilling, giver DPR Søg nogle yderligere muligheder.

Hvis I indtaster et personnummer for en person, som ikke findes lokalt, slår DPR automatisk op i CPR.

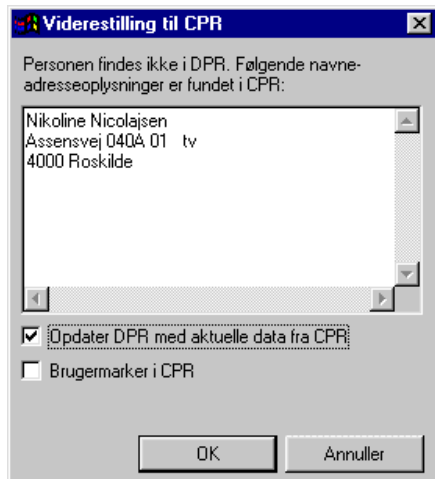

I kan enten bare hente oplysningerne og gemme dem i DPR. Eller I kan vælge også at bestille løbende ajourføring fra CPR om personen.

Forudsætninger

Anvendelse af DPR Søg forudsætter, at DPR Register er tilgængelig.

DPR Søg afvikles på en Windows platform.

Priser

Priser kan fås ved henvendelse til CSC Danmark. Se nedenstående.

Yderligere information

Yderligere oplysninger om DPR kan fås ved henvendelse til Bo Kayser, CSC Danmark, CPR-afdelingen, telefon 36 14 46 77, e-mail bkayser@csc.com.