

DPR Viderestilling

Et DPR Modul

Hvad er DPR Viderestilling

DPR Viderestilling er en 'her og nu' adgang til CPR, hvor CPR data overføres umiddelbart til det lokale DPR register.

Det giver mulighed for en øjeblikkelig tilføjelse af nye personer til DPR registret.

Det er også muligt umiddelbart at få opdateret data om fraflyttede personer, der er markeret som usikre, så de bliver 100 pct. korrekte i forhold til CPR.

Hvorfor DPR Viderestilling

DPR registret omfatter altid opdaterede oplysninger om samtlige indbyggere i den valgte personkreds. Der kan imidlertid være situationer, hvor I har behov for at udvide personkredsen.

Der kan være tale om et sagsforløb, hvor en person fraflytter området, inden sagen er afsluttet. Eller der kan være behov for oplysninger om personer, der aldrig har været bosat i området, men eksempelvis er tilknyttet en institution eller har en ejendom der.

DPR Viderestilling gør det nemt at foretage markering af udenbys personer og at sikre, at oplysningerne overføres med det samme, så de umiddelbart er tilgængelige i DPR. Og dermed også er tilgængelige for de lokale systemer, som trækker på DPR data.

Hvad opnås med DPR Viderestilling

Ved personnummer opslag med DPR Søg på en person, som ikke findes i DPR registret, foretages automatisk et opslag i CPR.

De fleste kommuner har sat løsningen op, så data blot hentes fra CPR, sættes i abonnement og ind sættes i DPR databasen.

Der er også mulighed for i DPR Søg at præsentere brugeren for nedenstående vindue, når der slås op på en manglende person:

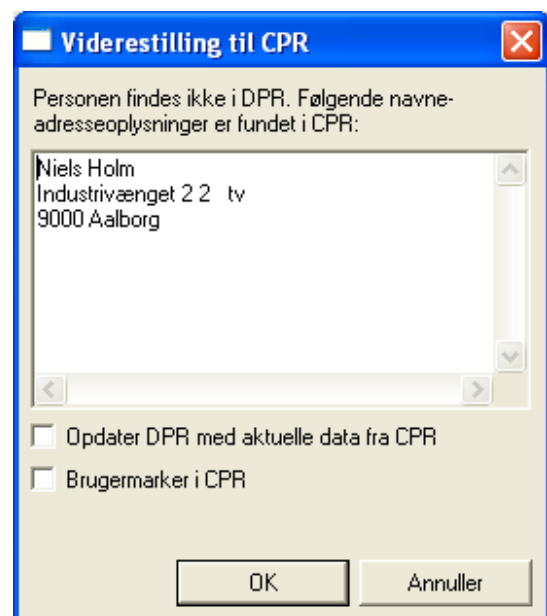

Brugeren får 3 muligheder:

1. Blot at få vist oplysningerne.
2. At få overført alle aktuelle oplysninger og få dem gemt i DPR registret.
3. At få overført alle aktuelle oplysninger. Oplysningerne gemmes i DPR registret og vil løbende blive opdateret.

Fraflytter en person kommunen, ophører opdatering af personen i DPR. Der sættes derfor en markering, som angiver, at oplysningerne fra nu af er usikre. I DPR Søg vises markeringen som et "U" i stamkortet samt informationsteksten "**Data er usikre – eller hentet i dag fra CPR**".

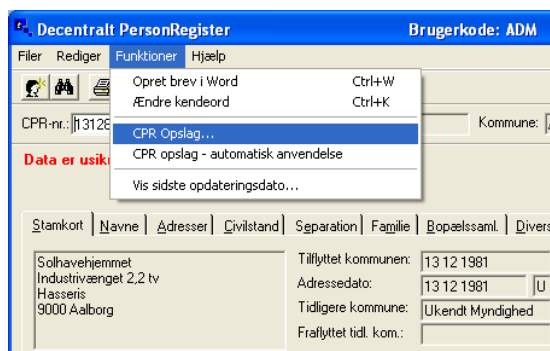

Har man DPR Viderestilling, og aktiveres ”Funktioner” – ”CPR Opslag” i værktøjslinjen, foretager DPR et opslag i CPR og overfører umiddelbart aktuelle oplysninger. Herefter har man de samme muligheder, som er nævnt for personer, der ikke findes i DPR registret. Dvs. at gemme oplysningerne i DPR og få dem ajourført løbende.

Hvordan virker DPR Viderestilling

DPR Viderestilling er et modul, som er baseret på program-til-program kommunikation. Kommunikationen foregår mellem et lokalt DPR program og en lokal klient applikation.

Klienten kan være DPR Søg eller en anden lokal applikation. Når DPR Viderestilling får en forespørgsel fra en klient applikation, henter programmet relevante data direkte fra CPR via en netværksforbindelse.

DPR Viderestilling installeres og afvikles typisk på den Windows server, hvor de øvrige DPR server programmer kører og som regel også DPR registret ligger. Program-til-program kommunikationen kræver, at klient applikationen kalder DPR Viderestilling modulet med nogle på forhånd fastlagte parametre.

DPR Søg kan umiddelbart benytte DPR Viderestilling. Andre lokale applikationer kan også benytte DPR Viderestilling. Programmets grænseflade er beskrevet detaljeret i ”DPR Viderestilling – Grænseflade for klient applikation”.

Forudsætninger

Anvendelse af DPR Viderestilling forudsætter, at DPR Register er tilgængelig, samt at der er adgang til CPR Direkte klienten, som leveres af CPR-kontoret.

DPR Viderestilling afvikles på en Windows platform.

Priser

Priser kan fås ved henvendelse til CSC Danmark. Se nedenstående.

Yderligere information

Yderligere oplysninger om DPR kan fås ved henvendelse til Bo Kayser, CSC Danmark, CPR-afdelingen, telefon 29 23 46 77, e-mail bkayser@csc.com.